

PIANTA LOTTO B1 - PROGETTO - SCALA 1:100

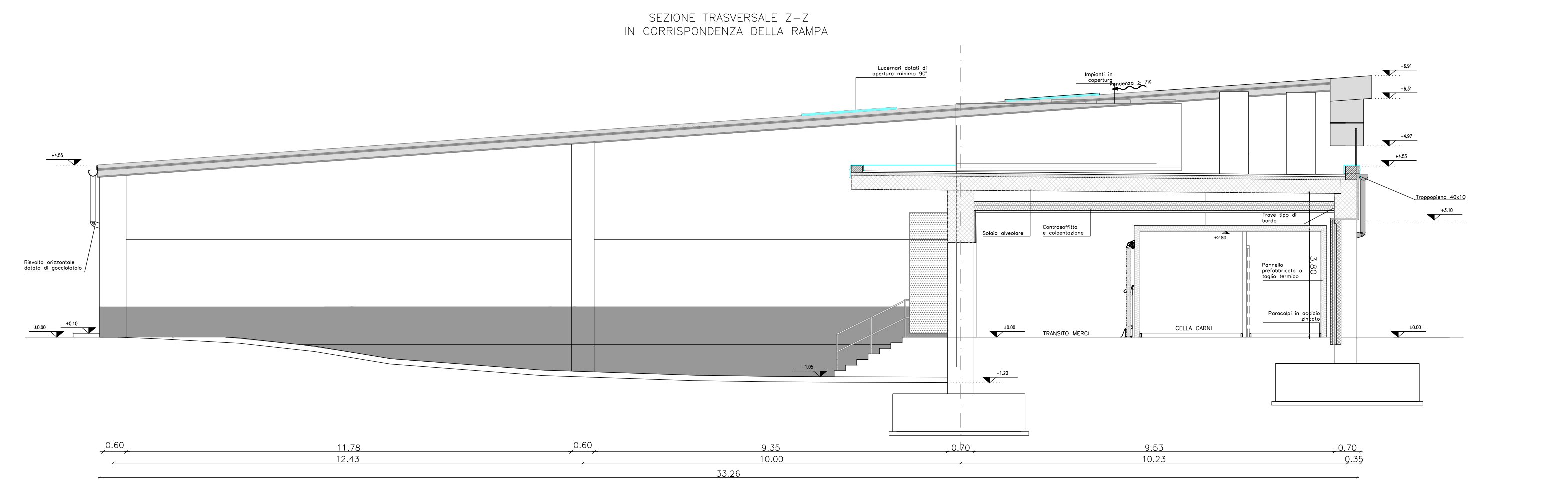

STATO DI PROGETTO - PROSPETTI SCALA 1:100

STATO DI PROGETTO - SEZIONI - SCALA 1:100

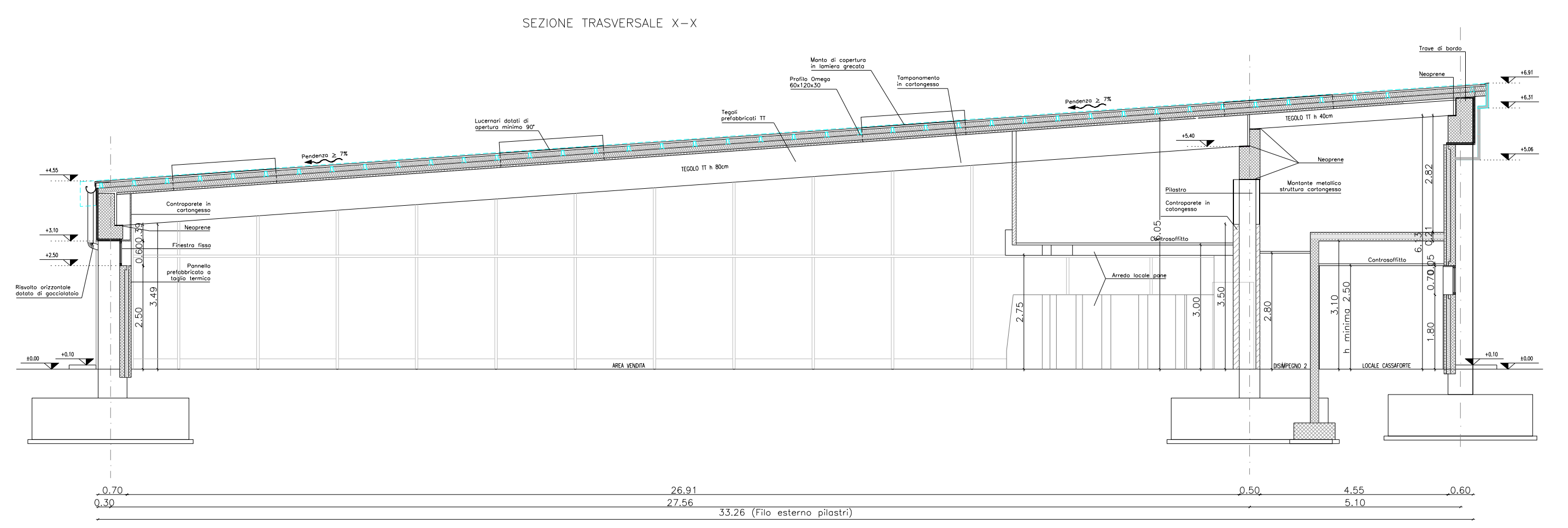
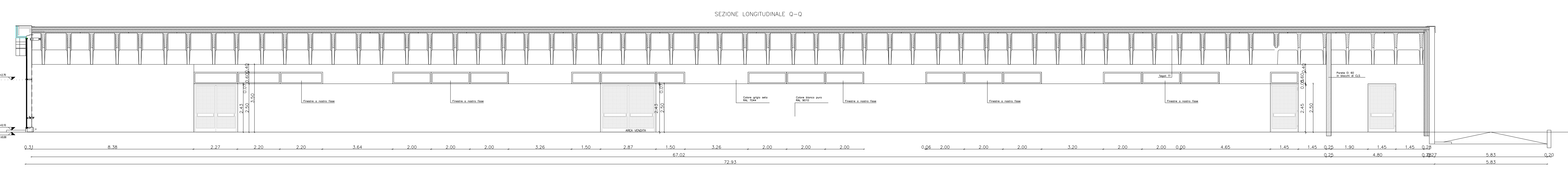
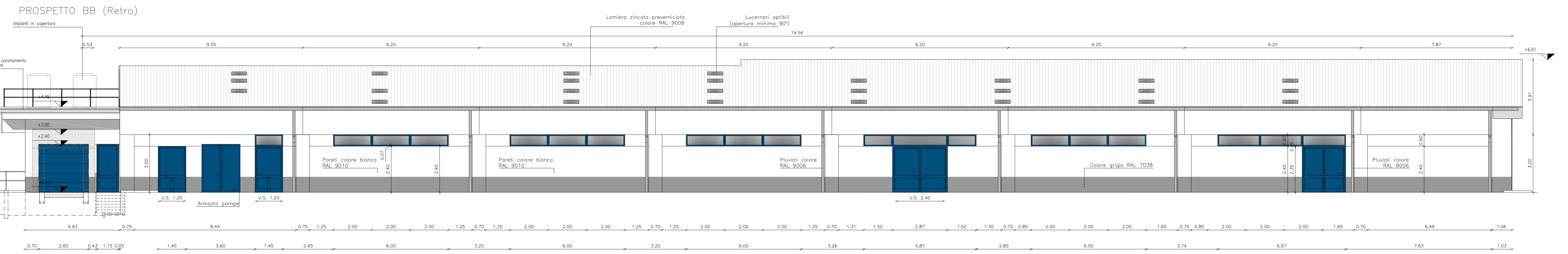
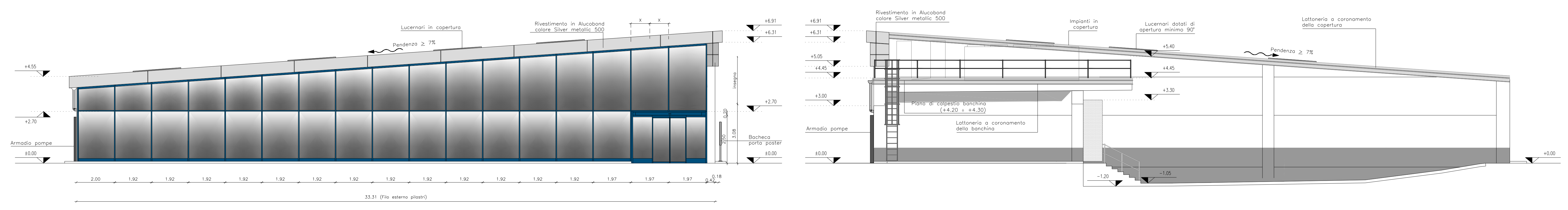
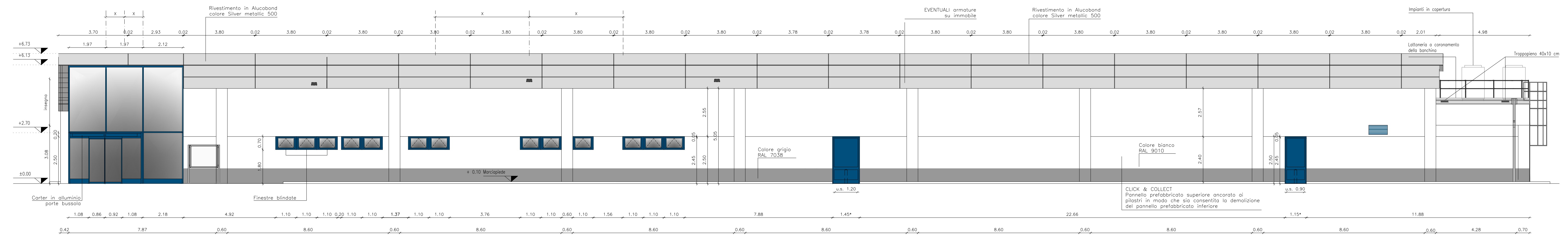
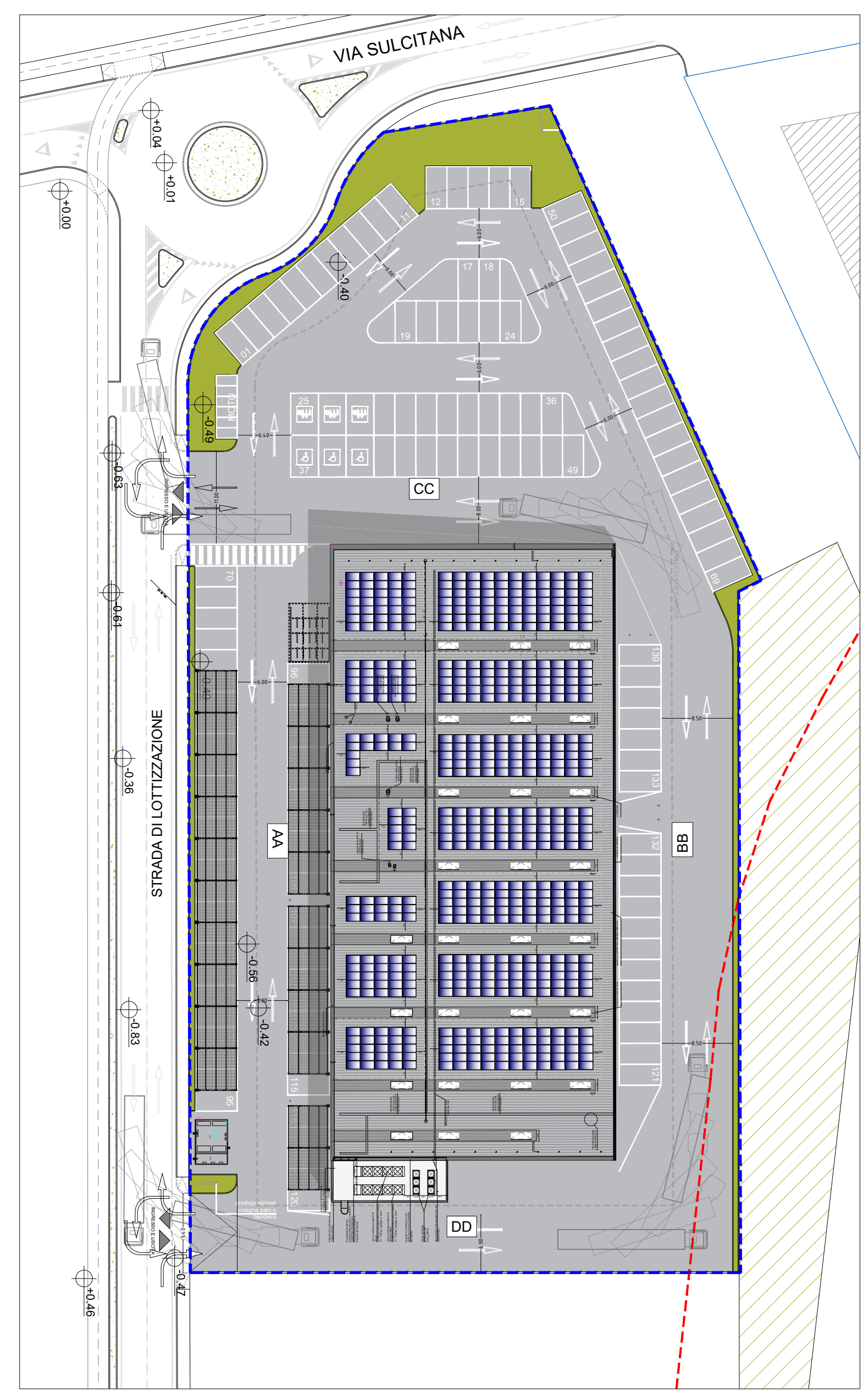

**LOTTO B1
PROGETTO
PROSPETTI E SEZIONI
B1_02**

COMUNE DI ELMAS
PROVINCIA DI CAGLIARI

**PERMESSO DI COSTRUIRE
CONVENZIONATO**

ex art. 21, commi 2-quinquies e 2-septies, della L.R. 22/12/1989, n. 45
RELATIVO ALL'INTERO COMPARTO DI 16 PERLA REALIZZAZIONE DELLE OPERE DI
L'URBANIZZAZIONE E DELL'EDIFICIO DEL LOTTO B1, SITO NELLA VIA SULCITANA, 66 IN LOCALITÀ
ECOLA SU GORRI DATO DALL'IMMAGINE DI QUARTO MAPPA (P.C. 3 MAP. 150; 396; 140; 140)
DELLA SUPERFICIE CATASTALE TOTALE DI mq. 30248 DI PROPRIETÀ DEI SIGNORI PUSCEDU/
FRANCESCO, PUSCEDU ANNA RITA E SIDA MARIA.

PROPRIETÀ:
Francesco Puscedu
Via Sulfidiana, 66 - Elmas
Anna Rita Puscedu
Via Sulfidiana, 66 - Elmas
Sida Maria
Via Sulfidiana, 66 - Elmas

PROGETTISTA:
ING. MARCO DANIELI
VIA CANULETTI N. 4 - CAGLIARI
070/524242
070/524242

PROPRONENTE:
G.B. Cristofari S.R.L.
Via Canuletti, 4 - Cagliari

PROSPETTIVE
Esterno

SEZIONI
Longitudinali
Trasversali

ALTEZZE
Massima
Minima

PROSPETTIVE
Esterno

SEZIONI
Longitudinali
Trasversali

ALTEZZE
Massima
Minima

DATA: FEBBRAIO 2021 **TAVOLA:** LOTTO B1
PROSPETTI E SEZIONI

PROPRIETÀ: Ing. Marco Danieli

PROGETTISTA: Ing. Marco Danieli

PROPRONENTE: G.B. Cristofari S.R.L.

PROSPETTIVE: Esterno

SEZIONI: Longitudinali, Trasversali

ALTEZZE: Massima, Minima

PROSPETTIVE: Esterno

SEZIONI: Longitudinali, Trasversali

ALTEZZE: Massima, Minima