LEGENDA

1. Depuratore
2. Inceneritore aeroportuale
3. Parcheggio operatori (Nord)
4. Centro di meccanizzazione postale
11. Edificio Polifunzionale - Uffici Tecnico ed Amministrativo Sogaer
12. Nuova Aerostazione
13. Parcheggio Multipiano
14. Proprietà privata (fuori sedime)
15. Centrale tecnologica
27. Nuovi alloggi di servizio ENAC

1.3 Cabina 5 (Cabina voli notte)
1.4 Ampliamento Multipiano
1.5 Acquisizione terreni S.Caterina
1.6 Ampliamento piazzali AA/MM
1.7 Collegamento Metropolitana (Passerella pedonale)
1.8 Viabilità int/esterna e parcheggi
1.12 Raccordi veloci (adeguamento raccordi K e F)
1.13 Impianto rif/to carburanti (air side e land side)
1.15 Interventi su aerostazioni
1.16 Riposizionamento VV.F
1.19 Palazzina Rent a Car
2.4 Hangar
2.6 Trasformazione e ampliamento merci e Cargo bld.
2.7 Aerostazione ed edifici di servizio modifiche e adattamento
2.8 Aerostazione Aviazione Generale
2.10 Aerost.ne modifiche e adattamenti

LEGENDA TEMATISMI

- Verde
- Pavimentazione flessibile pista di volo
- Pavimentazione flessibile raccordi, vie di circolazione, piazzali operativi
- Pavimentazione flessibile viabilità e parcheggi esterni
- Pavimentazione rigida piazzali aeromobili
- Installazioni Militari
- Edifici esistenti
- Nuovi parcheggi
- Nuovi edifici
- Area per base tecnica di compagnia e infrastrutture tecniche
- Nuovi varchi doganali
- Servizi Direzionali
- Area mezzi di rampa
- Banchina
- Sedime civile
- Recinzione doganale

VINCOLO ARCHEOLOGICO

- AR1.1 TUTELA INTEGRALE ARCHEOLOGICA E PAESAGGISTICA
- AR2.1 TUTELA CONDIZIONATA BENI DI NATURA ARCHITETTONICA E ARCHEOLOGICA

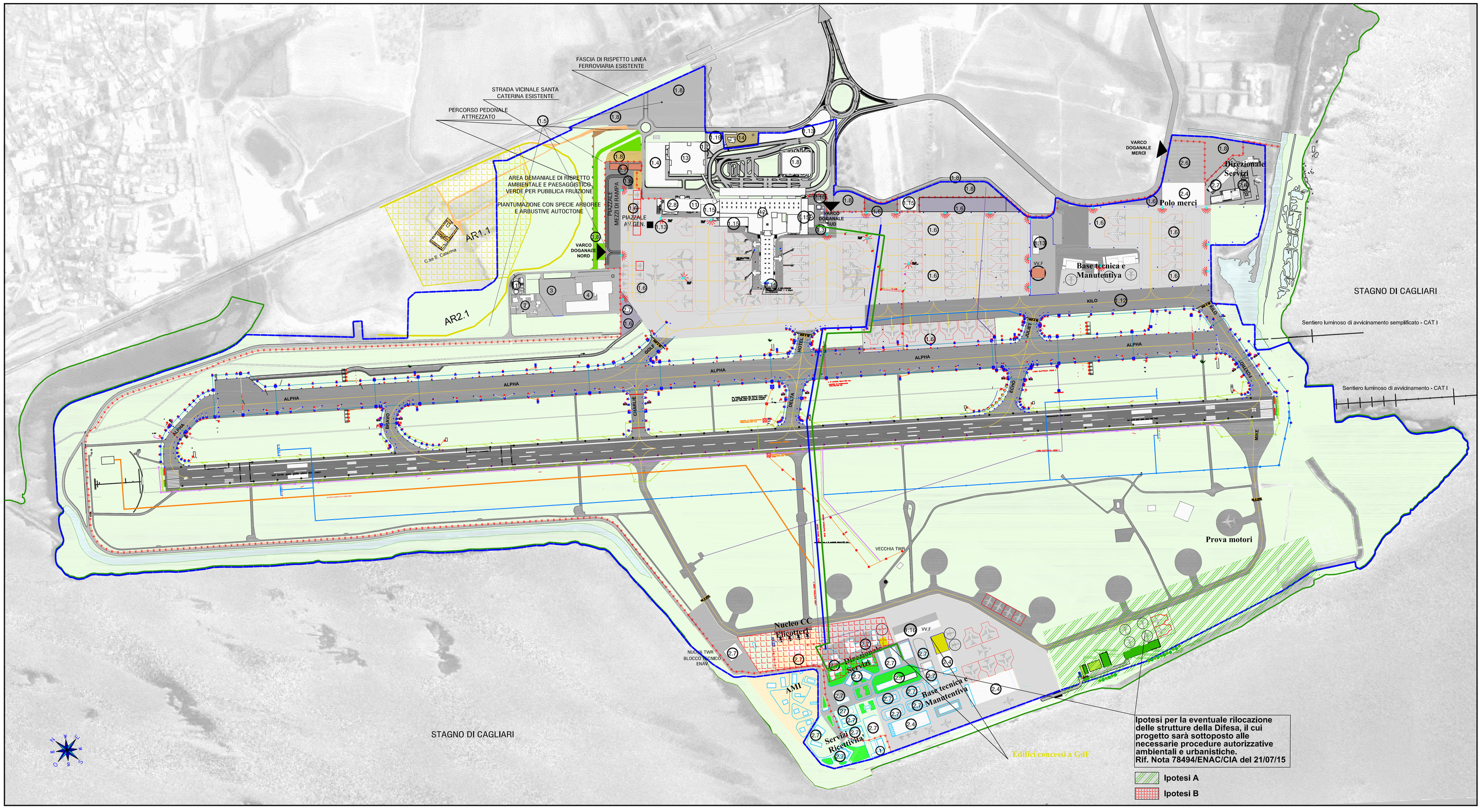

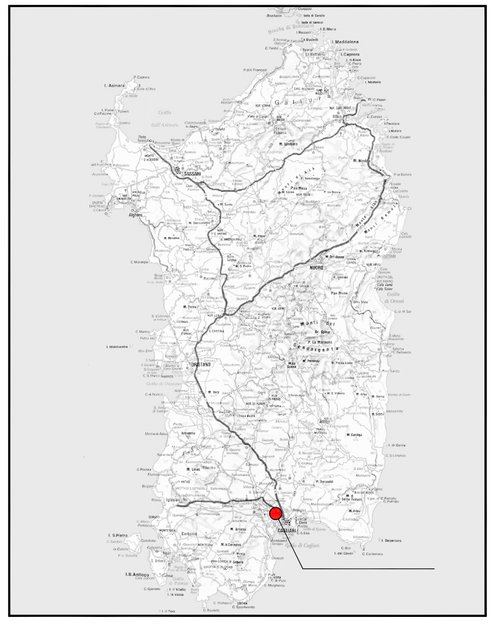

ENTE NAZIONALE AVIAZIONE CIVILE

SO.G.AER. S.p.A.
SOCIETA' GESTIONE AEROPORTO CAGLIARI-ELMAS
Sede Legale: c/o Aeroporto "Mario Mameli" Via del Trasvolatori 09030 ELMAS (CA)

PSA
PIANO DI SVILUPPO AEROPORTUALE AEROPORTO CAGLIARI - ELMAS

REV.	DATA	MODIFICHE	VERIFICATO	REDATTO
1	GIUGNO 2009	CAMBIO STATUS		
2	AGOSTO 2009	ADEGUAMENTI		
3	DIC. 2009	ADEGUAMENTI		
4	LUGLIO 2014	RECEPIMENTO PRESCRIZIONI CTVIA		
5	SET. 2014	Evidenziazione della viabilita di accesso al sito archeologico di Santa Caterina		
6	GIU. 2015	Recepimento Indicazioni Delibera G.R. 12/40 del 27 marzo 2015		
7	GIU. 2016	Recepimento Indicazioni Presidenza Giunta Regionale		

GRUPPO DI LAVORO
PROGETTAZIONE
UFFICI TECNICI SOGAER
Dr. Ing. ALESSIO GRAZIETTI
Dr. Ing. PAOLO ATZENI
Dr. Ing. MASSIMO SANNA
Geom. MASSIMO DEMONTIS

CONSULENZA URBANISTICA
Dr. Arch. LORENZO BELLU

ELABORATO

PLANIMETRIA SOTTOSERVIZI AL 2024

TAVOLA **11 A**
SCALA 1:4000
DIMENSIONE FOGLIO A0
DATA OTTOBRE 2006

VISTO

PROGETTAZIONE
SOGAER S.p.A.
P.H. PROGETTAZIONE
Dr.Ing.MASSIMO RODRIGUEZ