LEGENDA

1. Depuratore
2. Inceneritore aeroportuale
3. Parcheggio operatori (Nord)
4. Centro di meccanizzazione postale
11. Edificio Polifunzionale - Uffici Tecnico ed Amministrativo Sogaer
12. Nuova Aerostazione
13. Parcheggio Multipiano
14. Proprietà privata (fuori sedime)
15. Centrale tecnologica
27. Nuovi alloggi di servizio ENAC

1.3 Cabina 5 (Cabina voli notte)
1.4 Ampliamento Multipiano
1.5 Acquisizione terreni S.Caterina
1.6 Ampliamento piazzali AA/MM
1.7 Collegamento Metropolitana (Passerella pedonale)
1.8 Viabilità int/esterna e parcheggi
1.12 Raccordi veloci (adeguamento raccordi K e F)
1.13 Impianto rif/to carburanti (air side e land side)
1.15 Interventi su aerostazioni
1.16 Riposizionamento VV.F
1.19 Palazzina Rent a Car
2.4 Hangar
2.6 Trasformazione e ampliamento merci e Cargo bld.
2.7 Aerostazione ed edifici di servizio modifiche e adattamento
2.8 Aerostazione Aviazione Generale
2.10 Aerost.ne modifiche e adattamenti

LEGENDA TEMATISMI

- AREE OPERATIVE (Aerostazioni, piazzali, raccordi, viabilità interna, ecc.)
- AREE PER SERVIZI (fabbricati o superfici adibiti a servizio delle attività operative, quali centraggi, parcheggi, mezzi di rampa, catering, locali tecnici, hangar per manutenzione e ricovero aeromobili, ecc.)
- PARCHEGGI E VIABILITA' (LAND SIDE)
- MINISTERO INTERNI (Postazioni VV.F.)
- CENTRO DI MECCANIZZAZIONE POSTALE)
- AREA INFRASTRUTTURE DI VOLO
- INSTALLAZIONI MILITARI
- AREE VERDI DI RISPETTO
- Banchina
- Sedime civile
- Recinzione doganale

VINCOLO ARCHEOLOGICO

- AR1.1 TUTELA INTEGRALE ARCHEOLOGICA E PAESAGGISTICA
- AR2.1 TUTELA CONDIZIONATA BENI DI NATURA ARCHITETTONICA E ARCHEOLOGICA

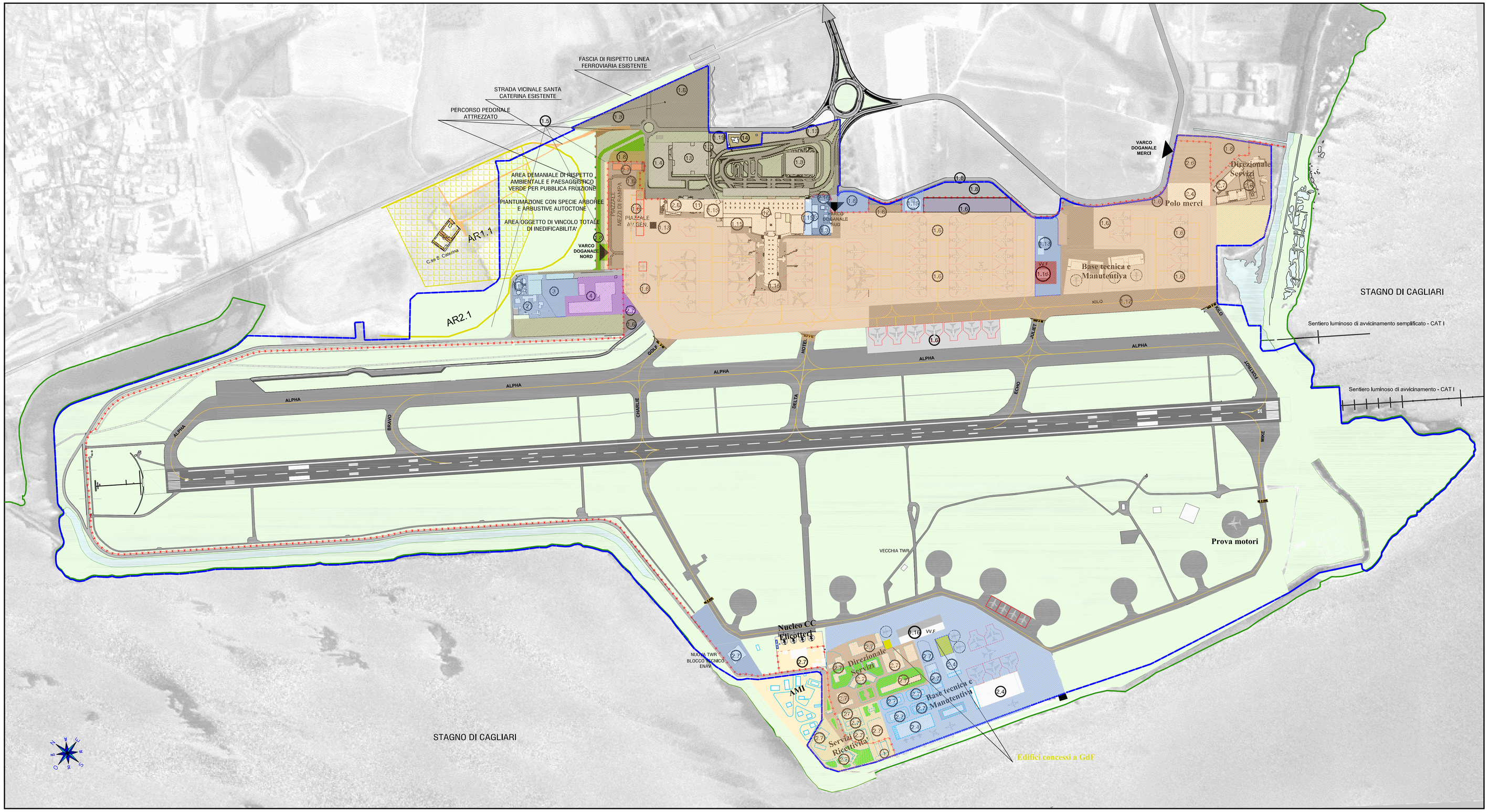

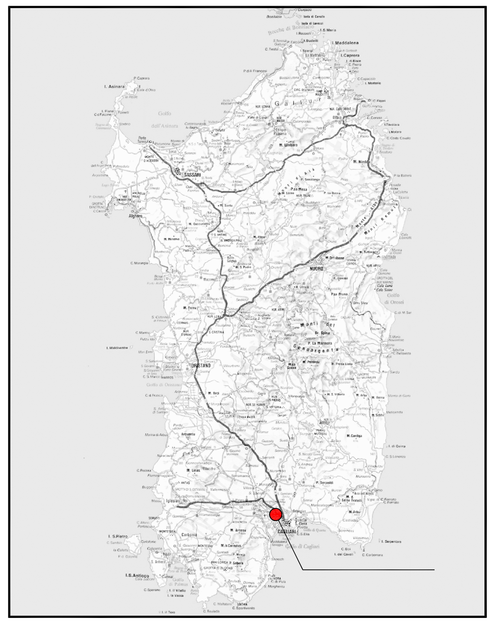

ENTE NAZIONALE AVIAZIONE CIVILE

SO.G.AER. S.p.A.
SOCIETA' GESTIONE AEROPORTO CAGLIARI-ELMAS
Sede Legale: c/o Aeroporto "Mario Mameli" Via del Trasvolatori 09030 ELMAS (CA)

PSA
PIANO DI SVILUPPO AEROPORTUALE AEROPORTO CAGLIARI - ELMAS

REV.	DATA	MODIFICHE	VERIFICATO	REDATTO
1	GIUGNO 2009	CAMBIO STATUS		
2	AGOSTO 2009	ADEGUAMENTI		
3	DIC. 2009	ADEGUAMENTI		
4	LUGLIO 2014	RECEPIMENTO PRESCRIZIONI CTVIA		
5	SET. 2014	Evidenziazione della viabilità di accesso al sito archeologico di Santa Caterina		
6	GIU. 2015	Recepimento Indicazioni Delibera G.R. 12/40 del 27 marzo 2015		
7	GIU. 2016	Recepimento indicazioni Presidenza Giunta Regionale		

GRUPPO DI LAVORO
PROGETTAZIONE
UFFICIO TECNICO SOGAER
Dr. Ing. ALESSIO GRAZIETTI
Dr. Ing. PAOLO ATZENI
Dr. Ing. MASSIMO SANNA
Geom. MASSIMO DEMONTIS

CONSULENZA URBANISTICA
Dr. Arch. LORENZO BELLU

ELABORATO

LOCALIZZAZIONE E DESCRIZIONE DELLE ATTIVITA'
INDICAZIONE DELLE DESTINAZIONI D'USO DEL SEDIME AL 2024

TAVOLA: 8
SCALA: 1:4000
DIMENSIONE FOGLIO: A0
DATA: OTTOBRE 2006

VISTO

PROGETTAZIONE
SOGAER S.p.A.
P.H. PROGETTAZIONE
Dr.Ing.MASSIMO RODRIGUEZ