LEGENDA

1. Depuratore
2. Inceneritore aeroportuale
3. Parcheggio operatori (Nord)
4. Centro di meccanizzazione postale
5. Parcheggio operatori (Oscar)
6. Caserma Vigili del Fuoco
7. Prefabbricato uffici operatori (Sogaer, ecc.)
8. Uffici amministrativi Sogaerdyn
9. Uffici
10. Edificio spogliatoi e servizi Sogaerdyn
11. Edificio Polifunzionale - Uffici Tecnico ed Amministrativo Sogaer
12. Nuova Aerostazione
13. Parcheggio Multipiano
14. Proprietà privata (fuori sedime)
15. Centrale tecnologica
16. Locali tecnici Compagnie
17. Locali tecnici Merci
18. Mensa
19. Catering
20. Deposito carburanti ENI
21. Area ex deposito carburanti Esso
22. Deposito carburanti Nautilus
23. Parcheggio operatori (Sud)
24. Fabbricato Aeroclub

25a. Hangar a shed 25b. Uffici

26. Capannone industriale
27. Alloggi di servizio (fuori sedime)
28. Tiro a segno nazionale (fuori sedime)
29. Impianto idrico Aeronautica Militare
30. Parcheggio privato (fuori sedime)
31. Parcheggio privato (fuori sedime)

1.3 Cabina 5 (Cabina voli notte)

1.7 Collegamento Metropolitana (Passerella pedonale)

1.18 Riprotezione Hangar

1.19 Palazzina Rent a Car

1.13 Impianti rif.to carburanti (land side)

1.15 Interventi su aerostazione (Sale di imbarco testa molo)

2.8 Aerostazione Aviazione Generale (in corso di esecuzione)

N.B. I punti contrassegnati in giallo individuano gli interventi in corso di esecuzione

LEGENDA TEMATISMI

- Verde
- Pavimentazione flessibile pista di volo
- Pavimentazione flessibile raccordi, vie di circolazione, piazzali operativi
- Pavimentazione flessibile viabilità e parcheggi esterni
- Pavimentazione rigida piazzali aeromobili
- Installazioni Militari
- Edifici esistenti
- Banchina
- Sedime civile
- Recinzione doganale

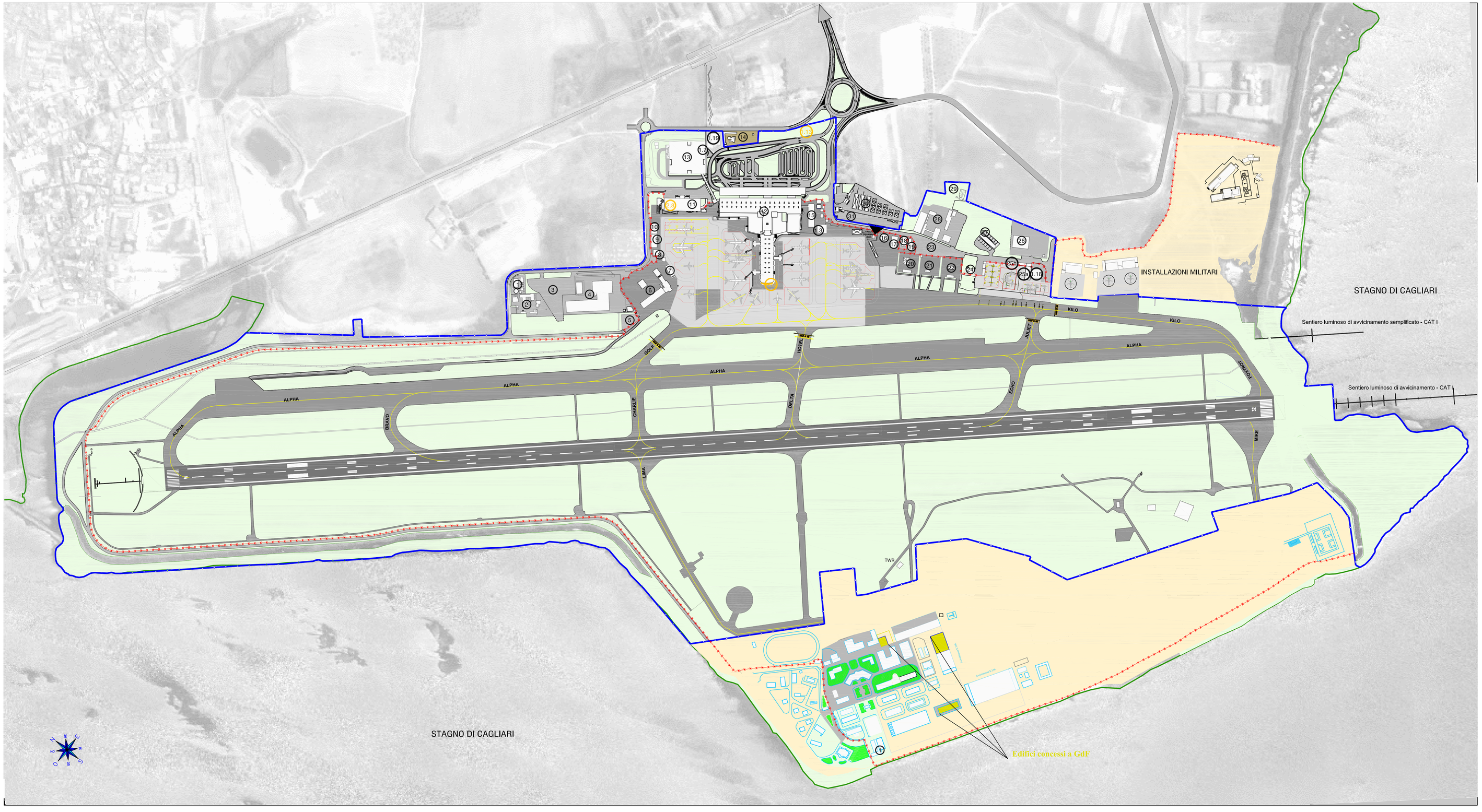

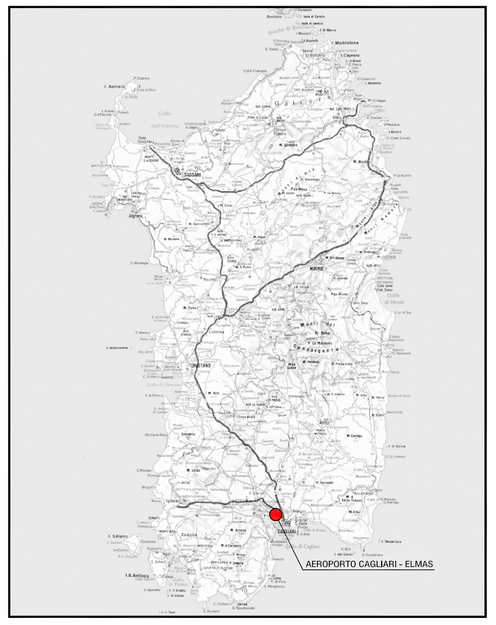

ENTE NAZIONALE AVIAZIONE CIVILE

SO.G.AER. S.p.A.

SOCIETA' GESTIONE AEROPORTO CAGLIARI-ELMAS

Sede Legale: c/o Aeroporto "Mario Mameli" Via dei Trasvolatori 09030 ELMAS (CA)

PSA

PIANO DI SVILUPPO AEROPORTUALE AEROPORTO CAGLIARI - ELMAS

REV.	DATA	MODIFICHE	VERIFICATO	REDATTO
1	GIUGNO 2009	CAMBIO STATUS		
2	AGOSTO 2009	ADEGUAMENTI		
3	DIC. 2009	ADEGUAMENTI		

GRUPPO DI LAVORO

PROGETTAZIONE UFFICIO TECNICO SOGAER
Dr. Ing. ALESSIO GRAZIETTI
Dr. Ing. PAOLO ATZENI
Dr. Ing. MASSIMO SANNA
Geom. MASSIMO DEMONTIS

CONSULENZA URBANISTICA
Dr. Arch. LORENZO BELLU

ELABORATO

PLANIMETRIA STATO ATTUALE (2010)

TAVOLA 1

SCALA 1:4000

DIMENSIONE FOGLIO A0

DATA OTTOBRE 2006

VISTO

PROGETTAZIONE
SOGAER S.p.A.
P.H. PROGETTAZIONE
Dr.Ing. MASSIMO RODRIGUEZ